

FACILITAZIONI - FACILITIES

BIGLIETTI CUMULATIVI (MUSEI CIVICI)

Musei d'Arte Antica (Vale 15 giorni)

Palazzina di Marfisa d'Este, Palazzo Schifanoia e Civico Lapidario, Museo della Cattedrale

Intero € 7,00; ridotto € 5,00

Musei d'Arte Moderna e Contemporanea (Vale 15 giorni)

Museo Giovanni Boldini e dell'Ottocento, Museo d'Arte Moderna e Contemporanea "F. De Pisis", Padiglione d'Arte Contemporanea

Intero € 7,00; ridotto € 4,00

Card Musei (Vale per l'anno in corso)

Ingresso a tutti i Musei Civici (Musei d'Arte Antica e Musei d'Arte Moderna e Contemporanea, Museo di Storia Naturale, Museo del Risorgimento e della Resistenza)

Intero € 17,00; ridotto € 10,00

I biglietti cumulativi e la Card Musei sono in vendita presso le biglietterie dei Musei Civici e del Castello Estense

COMBINED TICKETS (MUNICIPAL MUSEUMS)

Museums of Ancient Art (Val. 15 days)

Palazzina Marfisa d'Este, Palazzo Schifanoia and Civico Lapidario, Museo della Cattedrale

€ 7,00; red. € 5,00

Museums of Modern Art (Val. 15 days)

Museo Giovanni Boldini e dell'Ottocento, Museo d'Arte Moderna e Contemporanea "F. De Pisis", Padiglione d'Arte Contemporanea

€ 7,00; red. € 4,00

Museums Card (Val. for the current year)

Entrance to all the Municipal Museums (Museums of Ancient Art and Museums of Modern Art, Museo di Storia Naturale, Museo del Risorgimento e della Resistenza)

€ 17,00; red. € 10,00

The combined tickets and the Museums Card are on sale at the Municipal Museums and at Castello Estense.

Le biglietterie dei Musei chiudono 30 minuti prima dell'orario indicato.

La biglietteria del Castello Estense chiude 45 minuti prima dell'orario indicato.

Museums: ticket offices close 30 minutes before scheduled time

Castello Estense: the ticket office closes 45 minutes before scheduled time

BIGLIETTONE

Se hai tra i 18 e i 65 anni il **Bigliettone** è il modo più comodo e conveniente per scoprire i tesori della città.

Scegli almeno tre musei a pagamento e richiedi le agevolazioni direttamente alle biglietterie.

Il **Bigliettone** vale 15 giorni ed è acquistabile presso il Castello Estense e tutti i Musei Civici (eccetto il Museo di Storia Naturale).

I possessori di un **Bigliettone** (minimo 3 ingressi) dal 1 luglio al 31 dicembre 2011 entreranno gratuitamente a: Pinacoteca Nazionale, Casa Romei, Museo Archeologico Nazionale e Abbazia di Pomposa.

Per info e prenotazione gruppi

Call Center Ferrara Mostre e Musei

Tel. **0532 244949** - Fax **0532 203064**

Mail **diamanti@comune.fe.it**

BIGLIETTONE

Bigliettone is the cheapest way to discover the treasures of Ferrara, for people from 18 to 65 years old.

Choosing to pay the entrance fee of at least three museums, you can ask for facilities directly at the ticket offices.

Bigliettone has 15 days validity, and it can be purchased at Castello Estense and at the Municipal Museums (Musei Civici), except for the Natural History Museum (Museo di Storia Naturale).

Holders of the **Bigliettone** have free entrance from Pinacoteca Nazionale, Casa Romei, Museo Archeologico Nazionale and Abbazia di Pomposa (from July, 1st, to December, 31st, 2011).

Information and group reservations:

Call Center Ferrara Mostre e Musei

Tel. **0532 244949** - Fax **0532 203064**

Mail **diamanti@comune.fe.it**

Ufficio Informazioni Turistiche Tourist Information Office

Castello Estense, Largo Castello 1

tel. 0039 0532 209370-299303 · fax 0532 212266

e-mail: infotur@provincia.fe.it

Orari/Opening hours: 9,00-13,00/14,00-18,00

Domenica e festivi/Sundays and holidays: 9,30-13,00/14,00-17,00

www.ferrarainfo.com



Ferrara
terra e acqua



MUSEI DI FERRARA il BIGLIETTONE

COMPRA ALMENO TRE INGRESSI

e fino al 31 dicembre 2011 risparmi ed entri gratis a: Pinacoteca Nazionale, Casa Romei, Museo Archeologico Nazionale, Abbazia di Pomposa

BUY AT LEAST THREE ENTRANCE FEE

until December 31st 2011 and you will visit for free:

National Picture Gallery, Casa Romei, National Archaeological Museum, Pomposa Abbey

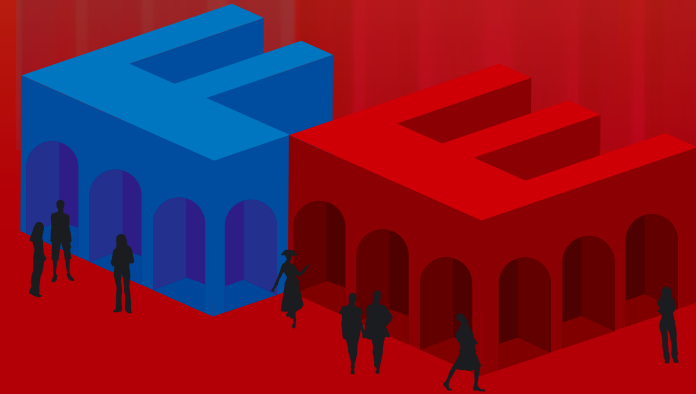

www.leimmagini.it

i Musei
del Sistema Museale Ferrarese

Museums
in the Museums Network of Ferrara

MUSEO DEL CASTELLO ESTENSE BIGLIETTONE

Largo Castello, 1 - Tel. 0532 299233



Orario: 9,30-17,30. Chiuso lunedì
Ingresso € 8,00; ridotto € 6,50; Gruppi scolastici € 4,50
Gratuito fino a 11 anni. Salita alla Torre dei Leoni € 2,00
La biglietteria chiude alle 16,45

Open 9,30-17,30. Monday closed
Admission € 8,00; red. € 6,50; School parties € 4,50
Free for children under 11. Lions Tower + € 2,00
The ticket office closes at 4,45 pm.

MUSEO DELLA CATTEDRALE BIGLIETTONE

Ex Chiesa di San Romano, Via San Romano - Tel. 0532 244949



Orario: 9,00-13,00/15,00-18,00. Chiuso lunedì
Ingresso € 6,00; ridotto € 3,00. Gratuito fino a 18 anni
Open 9,00-13,00/15,00-18,00. Monday closed
Admission € 6,00; red. € 3,00. Free under 18

PALAZZO SCHIFANOIA BIGLIETTONE

Via Scandiana, 23 - Tel. 0532 244949



Orario: 9,00-18,00. Chiuso lunedì
Ingresso € 6,00; ridotto € 3,00
Gratuito fino a 18 anni

Open 9,00-18,00. Monday closed
Admission € 6,00; red. € 3,00
Free under 18

MUSEO CIVICO LAPIDARIO BIGLIETTONE

Via Camposabbionario, 1 - Tel. 0532 244949



Orario: 9,00-18,00. Chiuso lunedì
Biglietto unico con Palazzo Schifanoia
Open 9,00-18,00. Monday closed
Same ticket as Palazzo Schifanoia

PALAZZINA DI MARFISA D'ESTE BIGLIETTONE

Corso Giovecca, 170 - Tel. 0532 244949



Orario: 9,00-13,00/15,00-18,00. Chiuso lunedì
Ingresso € 4,00; ridotto € 2,00
Gratuito fino a 18 anni

Open 9,00-13,00/15,00-18,00. Monday closed
Admission € 4,00; red. € 2,00. Free under 18

MUSEO D'ARTE MODERNA E CONTEMPORANEA BIGLIETTONE

Palazzo Massari C.so Porta Mare, 9 - Tel. 0532 244949



Orario: 9,00-13,00/15,00-18,00. Chiuso lunedì
Ingresso € 4,00; ridotto € 2,00. Gratuito fino a 18 anni

Open 9,00-13,00/15,00-18,00. Monday closed
Admission € 4,00; red. € 2,00. Free under 18

MUSEO G. BOLDINI E MUSEO DELL'OTTOCENTO BIGLIETTONE

Palazzo Massari C.so Porta Mare, 9 - Tel. 0532 244949



Orario: 9,00-13,00/15,00-18,00. Chiuso lunedì
Ingresso € 6,00; ridotto € 3,00. Gratuito fino a 18 anni

Open 9,00-13,00/15,00-18,00. Monday closed
Admission € 6,00; red. € 3,00. Free under 18

PADIGLIONE D'ARTE CONTEMPORANEA BIGLIETTONE

C.so Porta Mare, 5 - Tel. 0532 244949



Orario: 9,00-13,00/15,00-18,00. Chiuso lunedì
Ingresso € 4,00; ridotto € 2,00. Gratuito fino a 18 anni
Aperto in occasione di mostre temporanee

Open 9,00-13,00/15,00-18,00. Monday closed
Admission € 4,00; red. € 2,00. Free under 18
Open only for temporary Exhibitions

MUSEO DEL RISORGIMENTO E DELLA RESISTENZA BIGLIETTONE

C.so Ercole I d'Este, 19 - Tel. 0532 244949



Orario: 9,00-13,00/15,00-18,00. Chiuso lunedì
Ingresso € 4,00; ridotto € 2,00. Gratuito fino a 18 anni

Open 9,00-13,00/15,00-18,00. Monday closed
Admission € 4,00; red. € 2,00. Free under 18

MUSEO DI STORIA NATURALE

Via De Pisis, 24 - Tel. 0532 244949



Orario: 9,00-18,00. Chiuso lunedì
Ingresso € 4,00; ridotto € 2,00. Gratuito fino a 18 anni

Open 9,00-18,00. Monday closed
Admission € 4,00; red. € 2,00. Free under 18

CASA DI LUDOVICO ARIOSTO

Via Ariosto, 67 - Tel. 0532 244949



Orario: feriali 10,00-13,00/15,00-18,00; dom. 10,00-13,00
Chiuso lunedì
Ingresso gratuito

Open tue.-sat. 10,00-13,00/15,00-18,00;
sun. and holidays 10,00-13,00. Monday closed
Free admission

CHIESA DI SAN CRISTOFORO ALLA CERTOSA

Via Borsari, 50 - Tel. 0532 244949



Orario: mar.-gio.-sab. 12,15-13,15; dom. e festivi: estate 8,15-17,15;
inverno 8,45-16,45. L'ingresso non è consentito dalle 10,00 alle
11,00 durante la celebrazione della messa. Ingresso gratuito

Open tue.-thur.-sat. 12,15-13,15; sun. and holidays 8,45-14,45
Entrance is not allowed during the Mass, from 10,00 to 11,00
Free admission

PALAZZO BONACOSSÌ - MUSEO RIMALDI

Via Cisterna del Follo, 5 - Tel. 0532 244949



Orario: dal lun. al ven. 9,00-13,00; mar. e gio. anche 15,00-17,30
Chiuso sab., dom. e festivi. Ingresso gratuito

Open 9,00-13,00; tue. and thu. also 15,00-17,30
Closed sat. and holidays. Free admission

I SEGUENTI MUSEI SONO GRATIS CON IL BIGLIETTONE FINO AL 31/12/2011

THE FOLLOWING MUSEUMS ARE FREE ENTRANCE WITH BIGLIETTONE, UNTIL 12/31/2011

PINACOTECA NAZIONALE

Palazzo dei Diamanti, C.so Ercole I d'Este, 21 - Tel. 0532 205844



Orario: 9,00-14,00; giov. 9,00-19,00;
dom. e festivi 9,00-13,00. Chiuso lunedì
Ingresso € 4,00; ridotto € 2,00
Gratuito fino a 18 anni e oltre i 65 anni

Open 9,00-14,00; thu. 9,00-19,00;
sun. and holidays 9,00-13,00. Monday closed
Admission € 4,00; red. € 2,00
Free under 18 and over 65

CASA ROMEI

Via Savonarola, 30 - Tel. 0532 234130



Orario: 8,30-19,30. Chiuso lunedì
Ingresso € 3,00; ridotto € 1,50
Gratuito fino a 18 e oltre i 65 anni

Open 8,30-19,30. Monday closed
Admission € 3,00; red. € 1,50
Free under 18 and over 65

MUSEO ARCHEOLOGICO NAZIONALE

Palazzo Costabili Via XX Settembre, 122 - Tel. 0532 66299



Orario: 9,00-14,00. Chiuso lunedì
Ingresso € 4,00; ridotto € 2,00
Gratuito fino a 18 anni e oltre i 65 anni

Open 9,00-14,00. Monday closed
Admission € 4,00; red. € 2,00
Free under 18 and over 65

ABBAZIA DI POMPOSA

SS 309 Romea - Località Pomposa - Tel. 0533 719152



Orario: 8,30-19,00
Ingresso € 5,00; ridotto € 2,50. Gratuito fino a 18 anni e
oltre i 65 anni. Dom. e festivi: ingresso € 3,00; ridotto € 1,50

Open 8,30-19,00
Admission € 5,00; red. € 2,50. Free under 18 and over 65
sun. and holidays: admission: € 3,00; red. € 1,50